

Transferir Información

Esta opción permite Transferir Datos de SUA anterior realizando un proceso de validación de los registros.

Se deberán dar de alta los patrones en el SUA que se tienen en el SUA anterior, de lo contrario se rechazarán todos los registros de trabajadores y movimientos de los que no se encuentren en el Sistema.

Para Transferir Datos del SUA anterior de la Barra de Menú seleccione la opción "UTILERIAS" con el ratón, o con el teclado presione la tecla [ALT] y pulse la tecla "U".

De las sub-opciones que se presentan seleccione "Transferir Datos de SUA Anterior" y presione [ENTER].

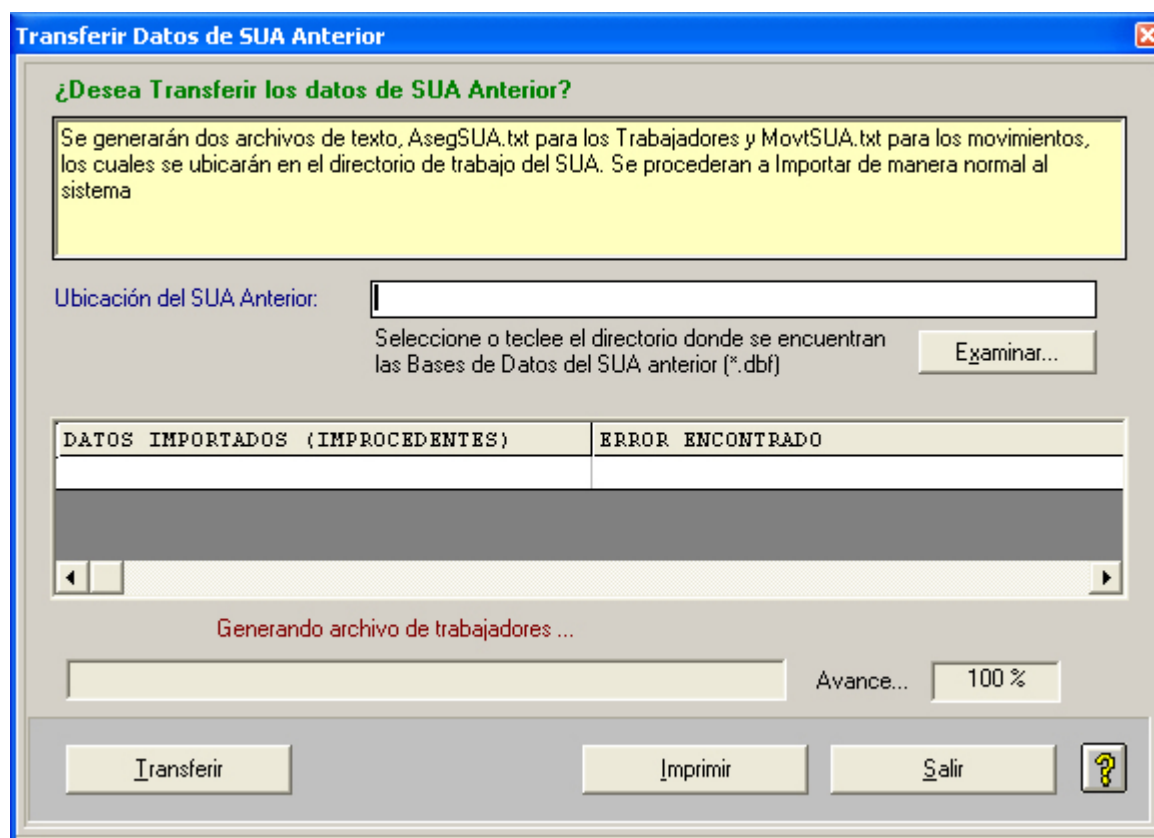
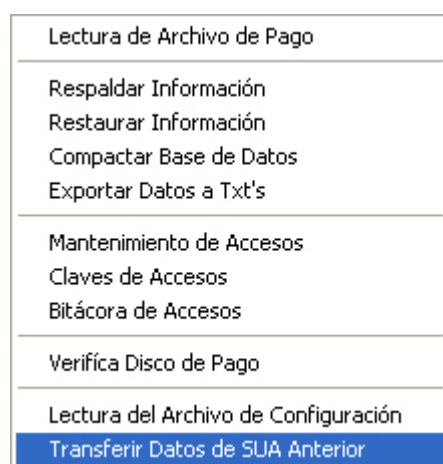

Para seleccionar la unidad en donde será guardado el respaldo de la información correspondiente, haga clic sobre el botón **Examinar ...** y se abrirá la pantalla para seleccionar el directorio / unidad donde se guardará la información requerida:



Archivo a Verificar: Escribir la unidad de donde será leída la información correspondiente, sólo si se tiene con exactitud el nombre y la ruta de ésta

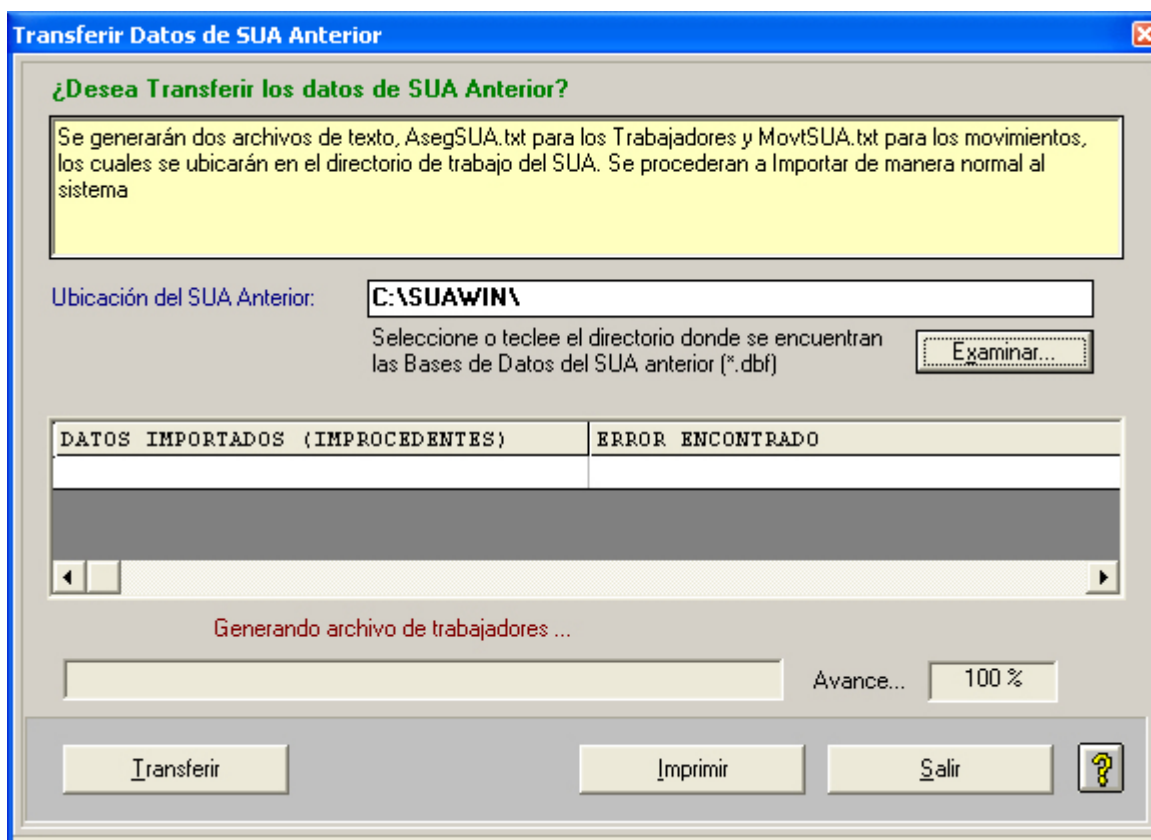

Una vez seleccionado dé un clic en el botón **Transferir** para continuar con el proceso o de un clic en el botón **Salir** para cancelar.

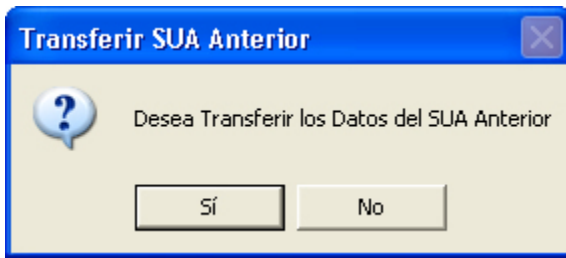

Al dar un clic en el botón SI el Sistema iniciará convirtiendo la información del SUA Anterior a archivos Txt para posteriormente proceder a Importarlos de manera automática, mostrando el siguiente mensaje.

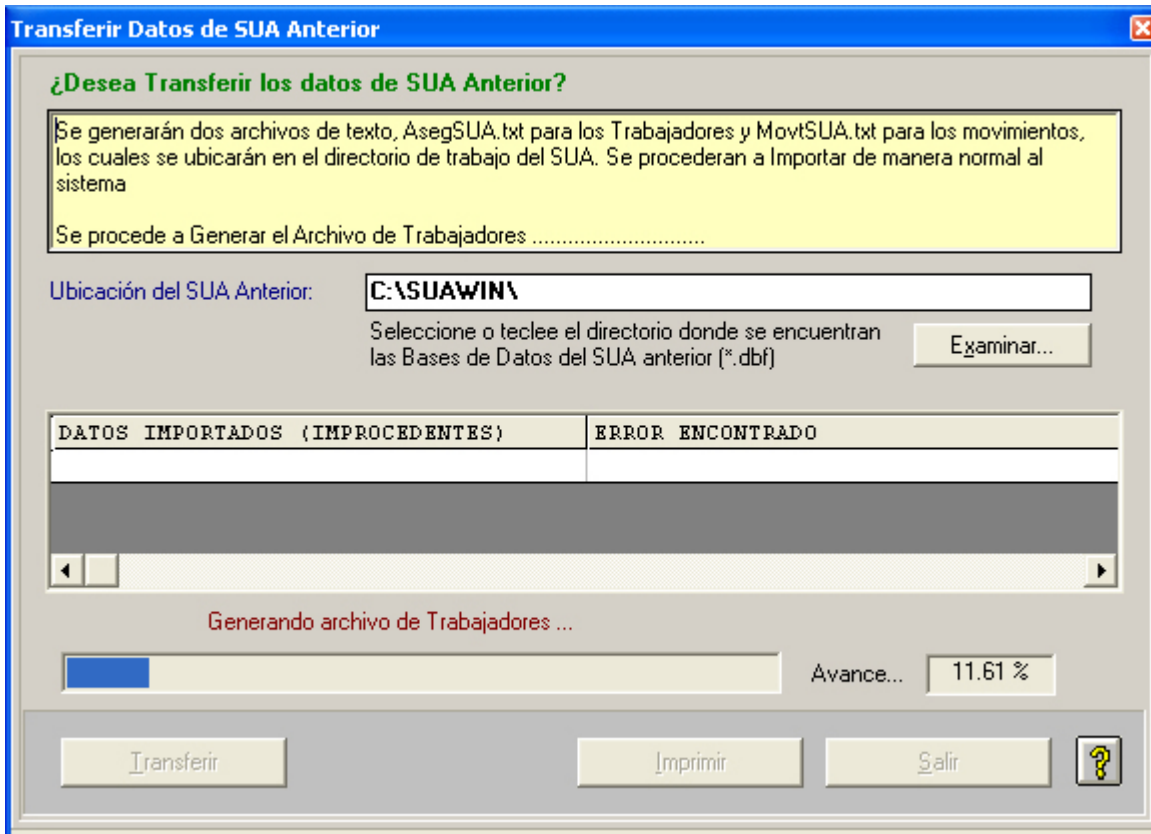

Una vez concluida la generación del archivo de los trabajadores, el Sistema muestra una pantalla indicando el archivo donde fueron guardados los datos y que será utilizado para la importación.

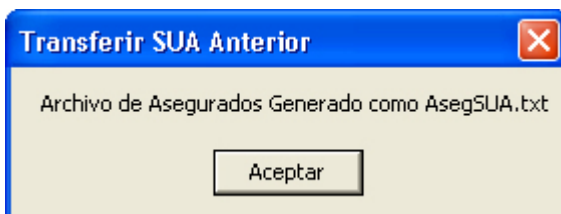

El Sistema comenzará a importar la información de los trabajadores, indicando la hora en que se inició el proceso.

Se procede a Generar el Archivo de Trabajadores
Hora de Inicio: 17:24:01
Hora de Terminó: 17:28:52
Registros Procesados: 4,684
Registros Aceptados : 4,669

Así también el Sistema nos indica, en su caso, si existieron algunos datos que no fueron importados (improcedentes), y nos señala el error que fue encontrado.

DATOS IMPORTADOS (IMPROCEDENTES)	ERROR ENCONTRADO
3541509319800518130042005100250000	Existe doble espacio en el nombre e
1345419 30042005 00000000	Existe doble espacio en el nombre e
3214419 30042005 00000000	Existe doble espacio en el nombre e

Una vez concluido el proceso de importación de Trabajadores, se inicia el proceso de Generación del archivo de Movimientos y al concluir nos mostrará la pantalla indicándonos el archivo donde se guardo la información y el cual será utilizado para la Importación de manera automática.

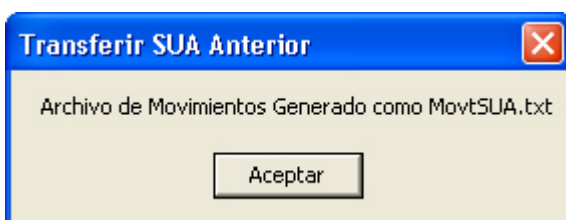
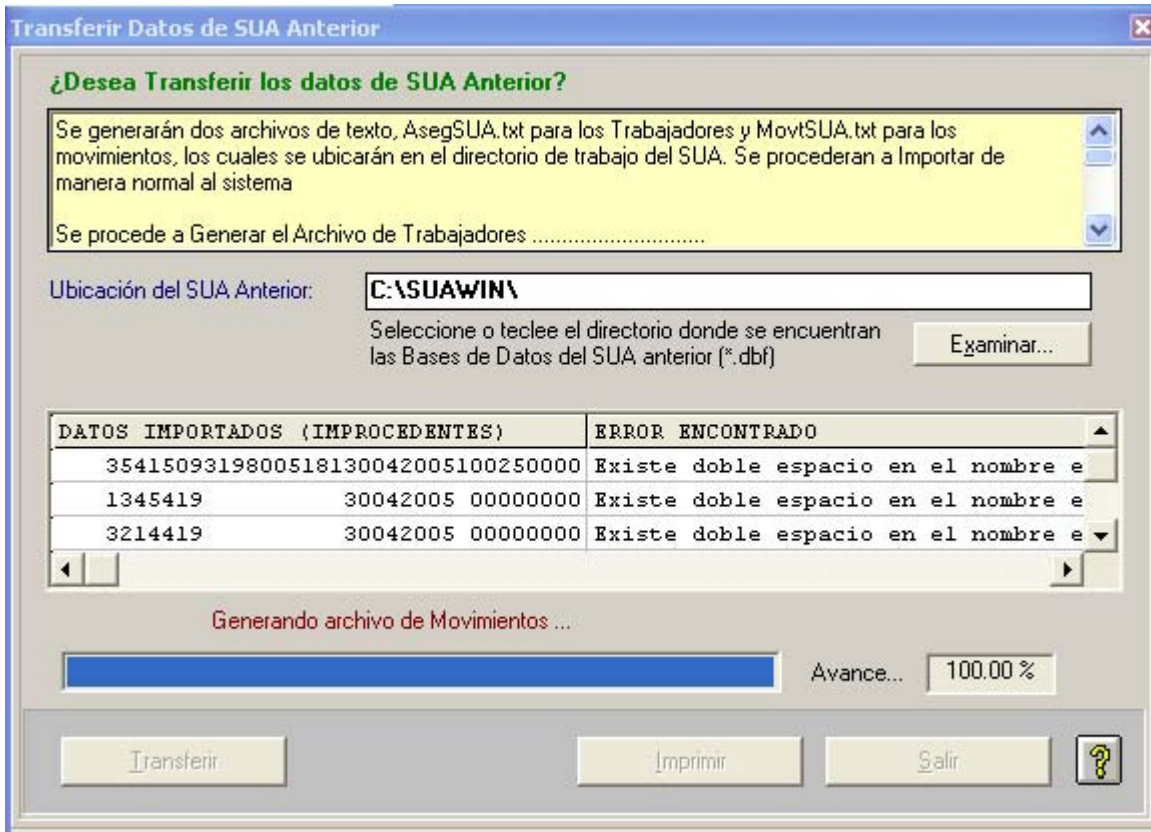

El Sistema comenzará a importar la información de los Movimientos, indicando la hora en que se inició el proceso.

Se procede a Generar el Archivo de Movimientos
 Hora de Inicio: 17:38:08
 Hora de Terminó: 17:38:10
 Registros Procesados: 25
 Registros Aceptados : 8

Así también el Sistema nos indica, en su caso, si existieron algunos datos que no fueron importados (improcedentes), y nos señala el error que fue encontrado.

DATOS IMPORTADOS (IMPROCEDENTES)	ERROR ENCONTRADO
Y6017667103010180103870824102005	El Trabajador ya existe y la Fecha
Y6017667103017755575880205102005	El Trabajador ya existe y la Fecha
Y6017667103017755575880831102005	El Trabajador ya existe y la Fecha

Al concluir el proceso mostrará la siguiente pantalla

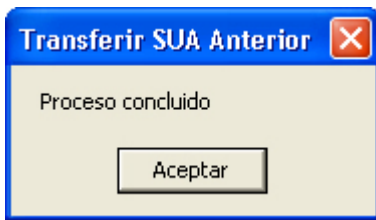

Una vez terminado el proceso, se podrá imprimir los reportes de movimientos improcedentes dando un clic en el botón  el Sistema mostrará los dos reportes, el de Trabajadores Improcedentes y el de Movimientos Improcedentes.



SISTEMA ÚNICO DE AUTODETERMINACIÓN REPORTE DE TRABAJADORES IMPROCEDENTES



Registro Patronal: --- **R.F.C.:** AAA111111 **Página:** 1
Nombre o Razón Social: APOYO CONFIABLE EN PERSONAL **Fecha:** 12/Dic/2005
 V 1.35.0

Registro Patronal	N. S. S.	R.F.C.	C.U.R.P.	Nombre	Tipo Trab	S. / J.R.	Fecha Alta	Salario
Ubicación		Crédito		Fecha Deso. Tipo Deso. Valor Deso				
Y6017667100	01010010387	AAA010101		HERNANDEZ\$TORRES\$MARIA ALICIA	1	0	30092005	0012542
C Y601766710				24102005 00000000				
Falla Encontrada El Trabajador ya existe y la Fecha de Alta es diferente								
Y6017667100	01775557588	AAA010101		JIMENEZ\$MACIAS\$PATRICIA	1	0	30092005	0017419
C Y601766710				31102005 00000000				
Falla Encontrada El Trabajador ya existe y la Fecha de Alta es diferente								
Y6017667100	06644616473	AAA010101		SANCHEZ\$HERNANDEZ\$JULIO	1	0	30092005	0024241
C Y601766710				17102005 00000000				
Falla Encontrada El Trabajador ya existe y la Fecha de Alta es diferente								
Y6017667100	20969105450	AAA010101		MENDIETA\$LO SOYO\$CAROLINA	1	0	30092005	0012542
C Y601766710				24102005 00000000				
Falla Encontrada El Trabajador ya existe y la Fecha de Alta es diferente								
Y6017667100	30057600022	AAA010101		QUICABA\$CORTEZ\$ERIKA	1	0	30092005	0017419
C Y601766710				17102005 00000000				
Falla Encontrada El Trabajador ya existe y la Fecha de Alta es diferente								
Y6017667100	42947418903	AAA010101		SANCHEZ\$VALENZUELA\$ALEJANDRA	1	0	30092005	0012542
C Y601766710				03102005 00000000				
Falla Encontrada El Trabajador ya existe y la Fecha de Alta es diferente								
Y6017667100	48927655786	AAA010101		MACHORRO\$LUNA\$MARIA GORETTI LETICIA	1	0	30092005	0034680
C Y601766710				03102005 00000000				
Falla Encontrada El Trabajador ya existe y la Fecha de Alta es diferente								